Sendenhorst
Stadt, Land
und alles Gute

Unterkünfte

Herzlich willkommen in der Stadt Sendenhorst

Sendenhorst
Stadt, Land
und alles Gute

Herausgeber:

Stadt Sendenhorst
Tourist Information
Kirchstr. 1
48324 Sendenhorst
T 02526 303-322
windoffer@sendenhorst.de
www.sendenhorst.de

Alle Angaben sind ohne Gewähr und basieren ausschließlich auf Informationen, welche uns vom Eigentümer zur Verfügung gestellt wurden; wir übernehmen keine Gewähr für deren Richtigkeit, Vollständigkeit und Aktualität.

Druck vom September 2026

Sendenhorst
Stadt, Land
und alles Gute

Sendenhorst

Sendenhorst
Stadt, Land
und alles Gute

Landhotel Bartmann ****

Inh. Thomas Bartmann
Bracht 3, 48324 Sendenhorst, T 02526 1228
www.landhotel-bartmann.de info@landhotel-bartmann.de

Historisches Ambiente, moderner Lifestyle und kreative kulinarische Genüsse erwarten Sie im 4-Sterne-Landhotel. Genießen Sie ein einladendes Ambiente bei Ihrer Familienfeier oder auch bei Tagungen. Erleben Sie Freizeitspaß beim Poolball, Fußballgolf oder Swingolf spielen oder Eisstockschießen direkt am Hotel. Alle Zimmer verfügen über Boxspringbetten, Dusche/WC, Haartrockner, Kosmetikspiegel, Flachbildschirm-TV, Direktwahltelefon, Kühlschrank, Kaffeeautomat, Safe und kostenlosen Internetanschluss.

Wir bieten Ihnen:

Frühstücksbuffet im Gartensalon mit herrlichem Panoramablick, à la carte Restaurant sowie Sonnenterrasse im idyllischen Garten. Tagungsraum bis max. 60 Personen und Gesellschaftsraum bis max. 120 Personen, Swingolf, Fußballgolf, Poolball und Eisstock-Anlage am Hotel. Alle Events buchbar unter: www.eventsport-münsterland.de.
Pättkesfahrer sind herzlich willkommen (Unterstellmöglichkeit der Fahrräder), E-Bike Ladestation (kostenfrei). Parkmöglichkeit zum Nulltarif. Top Lage mit Aussicht in die Münsterländer Parklandschaft. Pauschalpreis für Gruppen auf Anfrage möglich.

Zimmer/Preis pro Nacht inkl. Frühstück

Einzelzimmer Business:	ab	105 €
Doppelzimmer Business:	ab	149 €
Doppelzimmer Premium mit eigener Terrasse:	ab	165 €
Suite 2 – 4 Personen:	ab	179 €

Sendenhorst
Stadt, Land
und alles Gute

Hotel Restaurant Waldmutter ****

Inh. Claudia Kogge-Schrader
Hardt 6, 48324 Sendenhorst, Tel: 02526 93270
www.waldmutter.de info@waldmutter.de

Wir bieten Ihnen:

21 komfortable Gästezimmer in ruhiger Lage mit Blick ins Grüne. Ob Einzel- oder Doppelzimmer oder doch das Familienzimmer – unsere Wohneinheiten sind modern eingerichtet mit barrierefreier Dusche, WC, TV, Telefon und kostenlosem Internet-Zugang.

Zusätzlich bieten wir:
Vollklimatisierte Konferenzräume inkl. Technik für 20-60 Personen, Gesellschaftsräume für 20-150 Personen, 2 Bundeskegelbahnen, Gartenterrasse mit 130 Plätzen, kostenfreie Parkplätze sowie eine große überdachte E-Bike-Ladestation. Für unsere kleinen Gäste haben wir einen neuen Spielplatz.

Täglich geöffnet von 11:00 – 23:00 Uhr. Warme Küche von 12:00 – 14:00 Uhr und 17:30 bis 21:30 Uhr

Zimmerpreis pro Nacht inkl. Frühstück

Einzelzimmer:	ab 98 €
Doppelzimmer:	ab 139 €
Drei-Bett-Zimmer:	ab 183 €

Alle Preise beinhalten die gesetzliche MwSt.

Sendenhorst
Stadt, Land
und alles Gute

Hotel Restaurant Zurmühlen

Inh. Luka & Leon Vukosavljevic
Osttor 38, 48324 Sendenhorst, T 015901211349, hotelzurmuehlen@gmail.com

Wir bieten Ihnen:

Gepflegte Hotelzimmer (8 Doppelzimmer, 2 Einzelzimmer) im Stadtzentrum. Alle Zimmer sind mit Dusche, WC, Kabel-TV und WLAN ausgestattet. **Pättkesfahrer sind bei uns herzlich willkommen.** Für Fahrräder steht eine sichere Unterstellmöglichkeit zur Verfügung. Zudem erwarten Sie ein gemütlicher Biergarten, Gesellschaftsräume sowie ein Billardraum und zwei elektronische Dartscheiben.

Öffnungszeiten Restaurant

Montag	ab 17:00 Uhr
Dienstag	Ruhetag
Mittwoch-Sonntag	ab 17:00 Uhr

Zimmerpreis pro Nacht

Einzelzimmer:	59,50 €
Doppelzimmer:	87,00 €
Doppelzimmer zur Alleinbenutzung:	67,00 €
Frühstück (optional) pro Person:	15,00 €

Sendenhorst
Stadt, Land
und alles Gute

Ferienwohnung „Am Buchsbaum"

Inh. Kathrin & Tim Nordhoff
Am Buchsbaum 31, 48324 Sendenhorst, M 0176 20169357
fewo.buchsbaum@gmx.de

Unsere Ferienwohnung liegt im Herzen vom Münsterland, in einem ruhigen Wohngebiet, nahe der Innenstadt von Sendenhorst.

Wir bieten Ihnen:

Eine Ferienwohnung als Einliegerwohnung für bis zu 2 Personen mit 30 qm Wohnfläche, komplett eingerichtet, 1 Schlaf-Wohnraum, Küchenzeile mit Vollausstattung, modernes Badezimmer mit Dusche, TV, kostenloses WLAN, kleine Terrasse. PKW-Stellplatz vor dem Haus, kostenlos.

Nichtraucherwohnung
Keine Haustiere

Preis pro Nacht:

1 – 2 Personen: 55 €
Bettwäsche und Handtücher sind im Preis enthalten.

Kinder herzlich willkommen.

Sendenhorst
Stadt, Land
und alles Gute

Ferienwohnung „An der Klinik"

Inh. Gerd & Gisela Nordhoff, Am Buchsbaum 31, 48324 Sendenhorst
Unterkunftsadresse: Pennigstiege 3, 48324 Sendenhorst, T 02526 2309, M 0172 5465611,
hallo@fewo-sendenhorst.de, www.fewo-sendenhorst.de

Wir bieten Ihnen:

Eine Ferienwohnung für 2 bis 4 Personen mit 38 qm im 1. OG, direkt am St. Josef Stift und dem Reha Zentrum, komplett eingerichtet, 1 Schlafzimmer mit Boxspringbett (140x200), Wohnraum mit Schlafsofa für 2 Personen, Küchenzeile mit Vollausstattung, TV, modernes Badezimmer mit Dusche/WC, nicht barrierefrei.

Nichtraucherwohnung
Keine Haustiere

Zimmerpreis pro Nacht

1 – 2 Personen:	65 €
Jede weitere Person (maximal 4 Personen):	10 €

Kinder sind unabhängig von Alter und Anzahl herzlich willkommen und bleiben, sofern sie kein eigenes Bett/Bezug benötigen, bis zum Alter von 7 Jahren ohne Berechnung.

Ein PKW-Stellplatz (kostenlos) vor dem Haus, Bettwäsche und Handtücher sind im Preis enthalten.

Sendenhorst
Stadt, Land
und alles Gute

Ferienwohnungen „Börse Sendenhorst", am Fuselpättken

Inh. E+A Gastlichkeit GmbH
Oststraße 6, 48324 Sendenhorst
T 02526 9370992, M 0174 2891411
info@boerse-fewo.de
www.boerse-sendenhorst.de (inkl. Weiterleitung zu www.booking.com)

Willkommen in unseren Apartments in Sendenhorst! Wir bieten vier helle, freundlich eingerichtete Apartments im 1. und 2. Obergeschoss – jeweils mit Bad/Dusche, WC und voll ausgestatteter Wohnküche. Die Unterkünfte sind ideal für Geschäftsreisende, Familien oder Gruppen mit bis zu 7 Personen.

Mehr als 7 Personen? Kein Problem! Insgesamt stehen Ihnen vier Apartments mit Platz für bis zu 24 Personen zur Verfügung – perfekt auch für größere Gruppen oder befreundete Familien.

Zentrale Lage – alles in der Nähe Unsere Apartments befinden sich direkt im Ortskern. Supermarkt und Bäckerei sind bequem in ca. 200 m fußläufig erreichbar.

Gastronomie direkt im Haus Im Erdgeschoss lädt die „Börse Sendenhorst" mit Biergarten zum Verweilen ein – geöffnet an sechs Tagen pro Woche.

Buchung und Kontakt Wir freuen uns auf Ihre Anfrage! Sie erreichen uns telefonisch oder mit Nachricht auf dem Anrufbeantworter. Alternativ ist die Buchung auch über www.booking.com möglich.

Anfahrt und Parken Unsere Unterkunft liegt zentral – neben Rathaus und Sparkasse. Parkplätze finden Sie hinter dem Gebäude, am Hintereingang der Gaststätte.

Apartment-Preis pro Nacht

1 + 2 Personen pro Nacht	75 €
jede weitere Person	20 €

Maximal bis 7 Person

Gut zu wissen Für jede Buchung fällt eine einmalige Endreinigungsgebühr in Höhe von 40 € an.

Sendenhorst
Stadt, Land
und alles Gute

Ferien-Gästehaus „Bosse"

Ursula Bosse
Industrieweg 29, 48324 Sendenhorst, T 02526 9391322, M 0157 86255604
www.bosse-gaestehaus.de ursula.bosse@t-online.de

Neu renovierte Wohnung – komplett ausgestattete Küche mit Mikrowelle, Bad mit Dusche und WC, separater Eingang, alles Parterre. Die ruhige Lage des Hauses verspricht einen erholsamen Urlaub. In wenigen Gehminuten befinden Sie sich im Ortszentrum, umgeben von Aldi, Edeka usw. Das St.-Josef-Stift ist ca. 15 Gehminuten entfernt. Pättkesfahrer sind bei uns herzlich willkommen!

Wir bieten Ihnen:

- Neu renoviertes Apartment (ca. 40 m², Nichtraucher) mit separatem Eingang, ebenerdig
- Doppelbett (1,40 m breit) und zusätzlich Schlafsofa
- Essecke und TV
- Komplett ausgestattete Küche mit Mikrowelle
- Bad mit Dusche und WC
- Carport für Auto und Fahrräder ist vorhanden
- Haustiere auf Anfrage

Preis pro Nacht (1 Person):	Appartement 35 €
bei 2 Personen zuzüglich:	5 €
Handtücher/Bettwäsche kostenfrei	

E-Bike auf Anfrage (bei Verfügbarkeit, 10 € pro Rad / Tag)

Sendenhorst
Stadt, Land
und alles Gute

Ferienwohnung „Nordgraben 26“

Ursula Bosse
Industrieweg 29, 48324 Sendenhorst, T 02526 9391322, M 0157 86255604
www.bosse-gaestehaus.de ursula.bosse@t-online.de

Wunderschöne Ferienwohnung mit Blick auf unser historisches Haus Siekmann in Sendenhorst an der 100 Schlösser-Route. Vom Balkon aus schaut man auf die Promenade, die zu gemütlichen Spaziergängen um Sendenhorst einlädt.

Wir bieten Ihnen:

- Ferienwohnung, ca. 42 qm, 1. OG
- Großes Schlafzimmer, Einzelbett und Schlafcouch, TV und WLAN
- Küche komplett ausgestattet mit Mikrowelle, Spülmaschine und Sitzecke
- Großer Balkon mit Sitzmöglichkeit
- Schlüsselsafe vorhanden
- Bad mit Badewanne und integrierter Dusche
- Gäste WC
- Parkplatz vorhanden
- Fahrradstellplatz vorhanden
- Haustiere auf Anfrage
- **Nichtraucherwohnung**

Preis pro Nacht (1 Person):	44 €
2. Person zusätzlich	10 €
Handtücher/Bettwäsche kostenfrei	

E-Bike auf Anfrage (bei Verfügbarkeit: 10 € pro Rad / Tag)
Wohnanschrift: Nordgraben 26

Sendenhorst
Stadt, Land
und alles Gute

Ferienwohnung „Hackenes"

Inh. Manfred und Anja Hackenes
Pfarrer-Westermann-Weg 9, 48324 Sendenhorst, T 02526 4370, M 0176 82448567
www.sendenhorst-appartement.de m.hackenes@online.de

Unsere Appartements sind ca. 200m vom Krankenhaus und 200m vom Stadtzentrum entfernt. Die Lage ist sehr ruhig. Parkplätze werden von uns für Sie zur Verfügung gestellt.

Unser Haus verfügt über drei Appartements:

App. 55qm/max. 4P.

1. Etage mit kl. Balkon
- Wohn- und Essbereich/Schlafsofa
- Flachbildschirm, WLAN
- Küche: Spülmaschine, Backofen, Mikrowelle
- Schlafz.mit Doppelbett und Schrankbett
- Bad mit Dusche/WC

App. 50qm/max. 4P.

1.Etage mit gr. Balkon
- Wohn- und Essbereich/Schlafsofa
- Klimaanlage, TV, WLAN
- Küche: Spülmaschine, Backofen, Mikrowelle
- Schlafz. mit 2 Einzelb.
- Bad mit Dusche/WC

App. 45qm/max. 3P.

2. Etage
- Wohn- und Essbereich/Schlafsofa
- Klimaanlage, WLAN
- Küche: Spülmaschine, Backofen, Mikrowelle
- Schlafzimmer mit 2 Einzelb.
- Bad mit Dusche/WC

Preis pro Nacht:

55 + 50qm:

1-2	Personen	70 €
3	Personen	90 €
4	Personen	105 €

45 qm:

1-2	Personen	60 €
3	Personen	80 €

Endreinigung bei weniger als 3 Nächten: 30 €. Handtücher und Bettwäsche sind im Preis enthalten. Mindestaufenthalt 2 Nächte. Fahrräder können geliehen werden.

Check in: 15.00 Uhr Check out: 11.00 Uhr **Bitte keine Tiere.**

Sendenhorst
Stadt, Land
und alles Gute

Ferienwohnung „Christian Hölscher"

Inh. Christian Hölscher
Weststraße 3, 48324 Sendenhorst
T 02526 1280, M 0171 5851133, M 0170 7372307
hoelscher-sendenhorst@t-online.de www.hoelscher-sendenhorst.de

Die Ferienwohnungen befinden sich nur 5 Gehminuten vom Krankenhaus und 1 Minute von der Innenstadt entfernt.

Wir bieten Ihnen 3 Ferienwohnungen wie folgt:

FeWo 1 - Adlerhorst

1. Obergeschoss, 27 qm
- Bad
- Flur
- Kochnische im Wohnraum
- Boxspringbett
- Boden mit Designbelag
- Sat-TV, WLAN
- Balkon

Preis pro Nacht: 100 €

FeWo 2 - Dachsleite

Erdgeschoss, 28 qm
- Gleiche Ausstattung (kein Balkon)

Preis pro Nacht: 100 €

FeWo 3 – Schwalbennest

2. Obergeschoss, 100 qm, Fußgängerzone (Weststraße)
- Vollwertige Wohnung mit großem Balkon
- 2 große Schlafzimmer mit Boxspringbett
- 1 kleines Schlafzimmer
- 1 großes Wohnzimmer
- Küche komplett eingerichtet
- Bad (keine Badewanne)
- Großer Flur
- Schnelles WLAN

Preis pro Nacht: ab 220 €

Anschrift der Wohnungen:
Kühl 8, 48324 Sendenhorst

Handtücher und Bettwäsche werden gestellt.

Sendenhorst
Stadt, Land
und alles Gute

Ferienwohnung „Jogi“

Inh. Asmir Höfling
Langenstr. 18, 48324 Sendenhorst, Telefon (AB) 02526-4039988, E-Mail: ferienjogi@outlook.de

Die schöne, helle Ferienwohnung liegt im 1. OG. und hat 65 qm mit nach Westen ausgerichtetem Balkon, in einem Zweifamilienhaus. Sie befindet sich 10 Gehminuten von der Innenstadt, 8 Minuten vom Aldi und Edeka sowie 15 Gehminuten vom St. Josef-Stift entfernt.

Die Wohnung bietet Platz für 4 Personen:

- Voll eingerichtete Küche mit großem Kühlschrank, Mikrowelle, Kaffeemaschine, Wasserkocher, Geschirr und Besteck, Töpfe, Geschirrtücher (keine Spülmaschine)
- 2 Schlafzimmer mit je einem Doppelbett (1,40 x 2,00 m), großer Schrank, Kommode
- Wohnzimmer mit Sofa, Esstisch für 4 Personen, SAT-TV
- Badezimmer mit Dusche, Badewanne und WC
- Handtücher und Bettwäsche inklusive
- WLAN
- Klimaanlage (gegen Gebühr)
- PKW Stellplatz vor dem Haus

Bitte haben Sie Verständnis, dass Haustiere nicht erlaubt sind.
Nichtraucherwohnung

Preis pro Nacht:

1 Person:	65 €
2 Personen:	80 €
Jede weitere Person zuzüglich:	10 €

Wir freuen uns, Sie als Gast zu begrüßen.

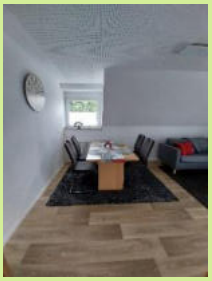

Sendenhorst
Stadt, Land
und alles Gute

Ferienwohnung „de Jong"

Adelheid de Jong
Südtor 31, 48234 Sendenhorst
T 02526 9387255, M 0157 53635065
adejong@web.de

Sie wohnen in einer schönen, hellen Ferienwohnung, die Platz für bis zu 4 Personen bietet. Die Ferienwohnung befindet sich im 1. OG einer Stadtvilla und hat 68 m², ist großzügig geschnitten und verfügt über einen zum Süden hin ausgerichteten Balkon.
Sie finden eine gut ausgestattete Küche vor.

Das St. Josef-Stift, sowie Einkaufsmöglichkeiten liegen in ca. 900 m Entfernung.

Preise /pro Nacht:

1 bis 2 Personen	86 €
Jede weitere Person zuzüglich	10 €
10 % Rabatt auf 7 Nächte	
Mindestaufenthalt 2 Nächte	
Endreinigung	30 €

Bettwäsche und Handtücher werden gestellt.

Wir freuen uns, Sie als Gast zu begrüßen.

Sendenhorst
Stadt, Land
und alles Gute

Ferienzimmer „de Jong"

Adelheid de Jong
Südtor 31, 48234 Sendenhorst
T 02526 9387255, M 0157 53635065
adejong@web.de

Das Ferienzimmer mit eigenem Bad liegt im 1. OG und hat insgesamt eine Größe von 25 m².

Es verfügt über: TV, WLAN, Einzelbett, Schlafsofa, Kühlschrank mit Gefrierfach, Mikrowelle mit Backofenfunktion, Kaffeemaschine, Wasserkocher, Essgeschirr (wird gespült), Bettwäsche, Handtücher

Das St. Josef-Stift, sowie Einkaufsmöglichkeiten liegen in ca. 900 m Entfernung.

Preise /pro Nacht:

1 Person	40 €
2 Personen	50 €
Endreinigung	15 €

Es gibt keinen Mindestaufenthalt, daher vielleicht interessant für Fahrradfahrer.
Wir freuen uns, Sie als Gast zu begrüßen.

Sendenhorst
Stadt, Land
und alles Gute

Ferienwohnung „Gaia“

Inh. Florian Pentrop
Gerhard-Hauptmann-Str. 2, 48324 Sendenhorst
M 0176 63106761, fewo.pentrop@gmail.com
Auch buchbar über www.airbnb.de

Willkommen in unserer wunderschönen Ferienwohnung im Herzen von Sendenhorst! Die Wohnung wurde frisch renoviert und ist hochmodern. Mit ca. 70 qm bietet sie zwei Schlafzimmer, ein Wohnzimmer, ein Badezimmer mit ebenerdiger Dusche, eine vollausgestattete Küche und einen geräumigen Balkon.
Die Innenstadt und das St. Josef-Stift mit der Reha-Klinik sind fußläufig in 10 Minuten zu erreichen.

Wir bieten Ihnen:

- 70 qm Wohnfläche in der 1. Etage
- 1 Schlafzimmer mit 180 cm Boxspringbett, Flat-TV
- 1 Schlafzimmer mit 120 cm Boxspringbett
- Küche voll ausgestattet mit Kaffeemaschine, Toaster, Sandwichgrill, E-Herd, Kühlschrank
- Badezimmer mit ebenerdiger Dusche
- Südwest-Balkon
- 1 Wohnzimmer mit Schlafsofa, Flat-TV
- Fußbodenheizung
- Stellplatz für PKW
- WLAN inclusive

Zimmerpreis pro Nacht:

1-2 Personen	85 €
Jede weitere Person	10 €
Längerer Aufenthalt	auf Anfrage
Endreinigung	30 €

Sendenhorst
Stadt, Land
und alles Gute

Ferienwohnung „Morgenstern 55“

Marcel Schröder & Ina Morgenstern, 48324 Sendenhorst

Anschrift der Wohnung und Buchung unter: Osttor 49, 48324 Sendenhorst
M 0176 90736507, T (AB) 02526 5419438, schroeder.immo@t-online.de
www.ferienwohnungen-morgenstern.de/start/

Unsere liebevolle eingerichtete Ferienwohnung befindet sich im Erdgeschoss einer Doppelhaushälfte, in einem ruhig gelegenen Wohngebiet nahe dem Zentrum von Sendenhorst. Die südlich ausgerichtete Terrasse lädt zum gemütlichen Verweilen ein.

Wir bieten Ihnen:

- 55 qm Erdgeschoss mit Terrasse
- eigenständiger Check-In (Schlüsselsafe)
- Badezimmer mit Dusche und Badewanne
- WLAN, 55 Zoll TV, Smart TV und Satelliten TV
- 3 Schlafplätze (1 Doppelbett, 1 Einzelbett)
- Gäste Info-Mappe
- Handtücher und Bettwäsche inkl.
- Kostenloser Parkplatz
- voll ausgestattete Küche, Spülmaschine, Backofen, Kaffeemaschine, Mikrowelle, Toaster etc.

Bitte haben Sie Verständnis, dass Haustiere nicht erlaubt sind
Nichtraucherwohnung

Preis pro Nacht:

1 – 2 Personen:	ab 60,00 €
Jede weitere Person zuzüglich:	10,00 €
Endreinigung einmalig:	30,00 €

Mindestaufenthalt 2 Nächte, 10 % Rabatt ab 7 Nächte, längerer Aufenthalt auf Anfrage.

Sendenhorst
Stadt, Land
und alles Gute

Ferienwohnung „Morgenstern 85“

Marcel Schröder & Ina Morgenstern, 48324 Sendenhorst

Anschrift der Wohnung und Buchung unter: Osttor 49, 48324 Sendenhorst
M 0176 90736507, T (AB) 02526 5419438, schroeder.immo@t-online.de
www.ferienwohnungen-morgenstern.de/start/

Die Ferienwohnung befindet sich im 1. Obergeschoss einer Doppelhaushälfte, in einem ruhig gelegenen Wohngebiet nahe dem Zentrum von Sendenhorst.

Wir bieten Ihnen:

- 85 qm auf 2 Etagen
- eigenständiger Check-In (Schlüsselsafe)
- Badezimmer mit Dusche und Badewanne
- WLAN, Smart TV, SAT-TV, DVD-Player
- 5 Schlafplätze (1 Doppelbett, 3 Einzelbetten)
- Gäste Info-Mappe
- Handtücher und Bettwäsche inkl.
- voll ausgestattete Küche, Spülmaschine, Senseo, Backofen, Kaffeemaschine, Mikrowelle, Toaster etc.

Bitte haben Sie Verständnis, dass Haustiere nicht erlaubt sind
Nichtraucherwohnung

Preis pro Nacht:

1 – 2 Personen:	ab 70,00 €
Jede weitere Person zuzüglich:	10,00 €
Endreinigung einmalig:	30,00 €

Mindestaufenthalt 2 Nächte, 10 % Rabatt ab 7 Nächte
Längerer Aufenthalt auf Anfrage.

Sendenhorst
Stadt, Land
und alles Gute

Ferienwohnung „Nussbaum"

Buchung unter: Renate & Peter Nussbaum, Südstraße 23, 48324 Sendenhorst,
M 0162 3578848 oder 01590 6660024, T (AB) 02526 1309, p-nussbaum@gmx.de

Wir würden uns freuen, Sie als Gäste in unserem Haus begrüßen zu dürfen. Unsere Ferienwohnung (50 qm) befindet sich im Erdgeschoss als Einliegerwohnung mit separatem Eingang direkt im Zentrum von Sendenhorst.

Wir bieten Ihnen:

- Wohnzimmer mit Essbereich und 2 Schlafplätzen (Schlafcouch), TV, freies WLAN
- voll ausgestattete Küche (Kühlschrank mit Gefrierfach, E-Herd (Ceranfeld) und Backofen, Spülmaschine, Kaffeemaschine, Wasserkocher, Toaster, Mikrowelle, Eierkocher, diverse Küchenutensilien, Besteck und Geschirr)
- ein Schlafzimmer mit 2 Schlafplätzen (Boxspringbett)
- kleines Schlafzimmer für 1 Person
- Badezimmer mit Dusche (Handtücher, Bettwäsche, Fön)
- Waschmaschine und Trockner
- 1 Kinderhochstuhl
- Gäste Begrüßungs-Mappe mit weiteren Informationen
- Carport-Stellplatz und weitere Parkplätze in der Nähe vorhanden
- Nichtraucherwohnung
- Bitte haben Sie Verständnis dafür, dass Haustiere nicht erlaubt sind.

Preis pro Nacht:

1 – 2 Personen:	71,00 €	
jede weitere Person zuzüglich:	10,00 €	10 % Rabatt ab 7 Nächte.
Check-in ab 15:00 Uhr		
Check-out bis 11:00 Uhr		Endreinigung: 30,00 €

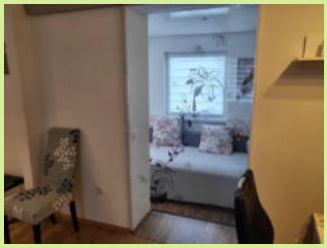

Sendenhorst
Stadt, Land
und alles Gute

TORhaus Appartments der Extraklasse

Fam. Gunnemann
Nordstr. 9, 48324 Sendenhorst
M 0177 2939804, www.torhaus-sendenhorst.de, info@torhaus-sendenhorst.de

Ankommen und wohlfühlen – in unserem TORhaus Sendenhorst. Mit viel Liebe zum Detail überzeugt jedes Appartement (45 m² bis 55 m²) mit einer hochwertigen Ausstattung. Unser **TORhaus** bietet Ihnen ein Zuhause in der Ferne. Alle unsere 4 Appartements verfügen jeweils über einen kombinierten Wohn- und Schlafraum, modernes Badezimmer, voll ausgestattete Küche und kleinem Essplatz sowie freiem WLAN und Satelliten TV. Gemütliche Terrassen bzw. Balkone komplettieren das Ambiente.

Unsere Appartements bieten Platz für 2 Personen und sind wie folgt ausgestattet:

Küche:	Spülmaschine, Kühlschrank, Kaffeemaschine, Wasserkocher, Kochfeld, Toaster, Mikrowelle, Backofen, Küchenutensilien, Geschirr & Besteck, Geschirrhandtücher, Esstisch
Schlafen:	Schrank, kostenfreie Bettwäsche, Queensize-Bett
Wohnen:	Flachbild TV, Schreibtisch, Tresor, kleine Terrasse oder Balkon
Bad:	Regendusche, WC, Haartrockner, Handtücher
Sonstiges:	Schallschutzfenster, Klimaanlage, Wandflächenheizung, Waschtrockner Kombination, Parkettfussboden, kostenlose Pkw Stellplätze im Innenhof, Babybett & Hochstuhl auf Anfrage

Check in: ab 15 Uhr / Check out: bis 11 Uhr – abweichende Uhrzeiten auf Anfrage
Tiere sind **nicht** erlaubt. / **Nichtraucher.**

Preise

1 Übernachtung	125 €
2-3 Übernachtungen à	85 €
ab 7 Übernachtungen à	75 €
ab 3 Wochen	auf Anfrage
Für eine weitere Person pro Übernachtung	20 €

Sendenhorst
Stadt, Land
und alles Gute

Ferienwohnung „Weststr. 34"

Inh. Fam. Korf, Weststr. 34, 48324 Sendenhorst, M 0173 2724225, weststrasse.fewo@gmx.de

Unsere barrierefreie Ferienwohnung im Loft-Style, direkt an der Nordenpromenade, befindet sich ca. 200 m Fußweg vom Krankenhaus St.-Stift entfernt. Die loftartige Wohnung ist 80 qm groß und besteht aus 2 Räumen.

Wir bieten Ihnen eine Ferienwohnung für 1 bis 2 Personen wie folgt:

- Stufenloser Zugang
- geräumiges Badezimmer
- Ein Raum bestehend aus Küche, Essbereich, Wohnzimmer und Schlafzimmer.
- Parkmöglichkeit in der Nähe
- WLAN
- TV
- Bett: 160 x 200 cm
- Klappbett zum Zustellen vorhanden.
- Waschmaschine
- Einchecken: ab 15 Uhr, Auschecken: bis 11 Uhr

Bei Reservierung ist eine Anzahlung in Höhe von 50 Euro über PayPal oder per Überweisung zu leisten. Die Restzahlung ist bitte bis 48 Std. vor Anreise komplett zu überweisen oder bei Anreise in bar zu entrichten. Wir bitten um Ihr Verständnis.

Preis pro Nacht: (bei 2 N. Mindestaufenthalt)

1 Person	69 €
2 Personen	75 € / 1 weitere Person 10 €

Endreinigung: 30 €, Hund auf Anfrage

Bettwäsche, Handtücher, Fön, sowie Geschirrtücher und Reinigungsmittel inklusive

Sendenhorst
Stadt, Land
und alles Gute

Ferienwohnung „Lieblingsplatz"

Inh. Johann von Depka, Ostpreußenring 31a, 48324 Sendenhorst, M 01577 2677475, JvDepka@gmx.de

Willkommen an deinem Lieblingsplatz! Das frisch renovierte Appartement (08/2025) liegt in ruhiger Lage und verspricht dir einen erholsamen Aufenthalt in Sendenhorst.

Auf rund 44 qm im 1. OG erwartet dich ein modernes, gemütliches Zuhause auf Zeit:

- Wohn-Schlafraum mit bequemem Doppelbett (180 x 200 cm)
- Separates Bad mit WC, Badewanne mit Duschmöglichkeit (inkl. Handtücher, Fön und Hygieneartikel)
- Voll ausgestattete Küche mit Spülmaschine, Kühlschrank, Kaffeemaschine, Wasserkocher, Kochfeld, Mikrowelle, Backofen, Geschirr und Besteck
- SAT-TV, kostenloses WLAN
- Kostenfreier öffentlicher PKW-Stellplatz direkt am Haus
- Ohne Aufzug, nicht barrierefrei (1. OG)
- Nichtraucherwohnung
- Keine Haustiere

Preise

- Mindestaufenthalt: 3 Nächte
- 60 € pro Nacht (1–2 Personen)
- 30 € Endreinigung
- Ab 7 Übernachtungen: 55 € pro Nacht
- Längere Aufenthalte (ab 3 Wochen) auf Anfrage
- Bettwäsche und Handtücher inklusive

Check in: 16.00 Uhr
Check out: 11.00 Uhr abweichende Uhrzeiten auf Anfrage

Sendenhorst
Stadt, Land
und alles Gute

Nice Flats Historic – Weststr. 17

Inh.: Sebastian Schauff, T 02501 8096622,
schauff@re-i.de, www.niceflats.online

Willkommen in einem außergewöhnlichen Apartment mit Geschichte. Die Unterkunft befindet sich in einem denkmalgeschützten Fachwerkhaus aus dem 16. Jahrhundert im historischen Zentrum von Sendenhorst. Das Gebäude diente einst als Schnapsbrennerei und war später Wohn- und Wirkungsstätte des Künstlers Kleinhans, dessen Kunstwerke noch heute das Haus prägen. Historische Elemente wie sichtbare Holzbalken verbinden sich mit modernem Wohnkomfort und schaffen eine besondere Atmosphäre. Direkt in der Fußgängerzone gelegen, sind Cafés, Restaurants und Einkaufsmöglichkeiten bequem zu Fuß erreichbar. Gleichzeitig ist das Apartment ein idealer Ausgangspunkt, um das Münsterland und die historische Altstadt von Sendenhorst zu entdecken.

Wir bieten Ihnen:

- 74 qm Wohnfläche
- max. 4 Gäste
- 2 Schlafzimmer (2 Doppelbetten, 1 Kinderbett)
- 1 Badezimmer mit Dusche/WC
- Handtücher, Bettwäsche, Seife und Toilettenpapier
- Küche mit Grundausstattung zum Kochen (Kaffeemaschine, Wasserkocher, Mikrowelle)
- Internet/WLAN
- Föhn
- Kostenlose Parkplätze vor Ort
- Smart-TV sowie Streaming-Dienste

Buchung/Preise und Kontakt: gerne über die Homepage: www.niceflats.online

Sendenhorst
Stadt, Land
und alles Gute

Jugendgästehaus
Himmelreich
Sendenhorst

Sendenhorster Georgspfadfinder e.V.
Im Himmelreich 2 – 48324 Sendenhorst
info@jgh-himmelreich.de Buchung über die Homepage: www.jgh-himmelreich.de

Das „Jugendgästehaus Himmelreich" besteht aus drei Gebäuden auf Stelzen, die über einen Steg miteinander verbunden sind.
Im Haupthaus befinden sich der Aufenthaltsraum, Küche und Sanitärbereich. Im Medienhaus befindet sich ein weiterer Raum mit großer Fensterfront gen Osten. Im Schlafhaus stehen vier Zimmer mit vier Betten und ein Zimmer mit acht Betten zur Verfügung.

Kategorie:	Selbstversorgerhaus, Zeltplatz
Betten:	24 Betten in 5 Zimmern
Aufenthaltsraum:	40m²
Seminarraum:	40m²
Zeltplatz:	für etwa 60 Personen geeignet

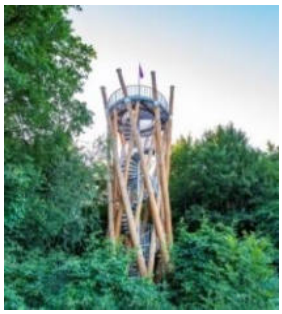

Das etwa zwei Hektar große Außengelände verfügt über mehrere Wiesen, viel Wald und einen kleinen Teich.

Viel Raum für Abenteuer und schöne Erlebnisse nah an der Natur.

Alle Infos zu Programmen und Preisen finden Sie auf unserer Homepage:

www.jgh-himmelreich.de

Sendenhorst
Stadt, Land
und alles Gute

Albersloh

Sendenhorst
Stadt, Land
und alles Gute

Hotel - Restaurant „Geschermann"

Inh. Hendrik Geschermann
Albersloh, Bahnhofstr. 21, 48324 Sendenhorst-Albersloh
Tel: 02535 218, E-Mail: info@geschermann.de
Online-Buchung unter: www.geschermann.de

Jedes der 5 gemütlichen Nichtraucher-Zimmer ist mit bequemen Box-Spring-Betten, SAT-Fernsehen, freiem WLAN sowie hellem Bad mit Dusche und WC ausgestattet.

Zusätzlich bieten wir Ihnen:

Gemütliche Gesellschaftsräume, z.B. für:
Tagungen (max. 150 Pers.), Familienfeiern (max. 120 Pers.) oder Geburtstage (max. 200 Pers.).
Außerdem sind 2 Kegelbahnen, ein Biergarten sowie ein Partyservice vorhanden.

Öffnungszeiten Restaurant:	11:00 – 14:00 Uhr und ab 17:00 Uhr
Warme Küche:	11:00 – 14:00 Uhr und 17:00 bis 21:00 Uhr
Ruhetage:	Dienstag und Mittwoch

Zimmerpreis pro Nacht

Einzelzimmer:	56 € ohne Frühstück / 65 € mit Frühstück
Doppelzimmer:	81 € ohne Frühstück / 99 € mit Frühstück

bett+bike adfc

Sendenhorst
Stadt, Land
und alles Gute

Hotel – Gasthof „Zur Post"

Inh. Andreas Kordt, Albersloh, Kirchplatz 3, 48324 Sendenhorst
T 02535 223
www.zurpost-albersloh.de info@zurpost-albersloh.de
Buchung unter:
www.zurpost-albersloh.de www.booking.com www.expedia.de

Im Gasthof "Zur Post" erwartet Sie ein gemütliches und familiär geführtes Hotel im Herzen von Albersloh.

Unser Haus verfügt über:

2 kleine Doppelzimmer, 2 große Doppelzimmer, 2 Einzelzimmer, 1 Appartement (ca. 65 qm, für 3 Personen). Alle von uns angebotenen Zimmer sind **Nichtraucher Zimmer** und verfügen über eine Dusche/WC, SKY TV und freies WLAN. Bei gemütlicher Atmosphäre in unserem Frühstücksraum servieren wir Ihnen ein abwechslungsreiches Frühstück bzw. Buffet.

Die Zimmerpreise variieren je nach Verfügbarkeit. Genaue Informationen hierzu sowie einen Belegungskalender finden Sie auf der Homepage www.zurpost-albersloh.de.

Der Frühstückspreis beträgt 9,50 € pro Person (täglich von 08:00 – 10:00 Uhr).

Zusätzlich ist für Radfahrer eine E-Bike Ladestation vorhanden.

Sendenhorst
Stadt, Land
und alles Gute

Ferienwohnung Johannes im „Hotel Gasthaus Zur Post"

Inh. Andreas Kordt
Albersloh, Kirchplatz 3,48324 Sendenhorst
T 02535 223
www.zurpost-albersloh.de info@zurpost-albersloh.de
Buchung unter:
www.fewo-johannes.de

In der „Ferienwohnung Johannes" erwartet Sie eine gemütliche Unterkunft im Herzen von Albersloh.

Unsere Ferienwohnung verfügt über:

2 Schafzimmer mit jeweils 2 Boxspringbetten
1 Wohnraum mit Sofa, TV mit SKY Fernsehen
1 großes Badezimmer mit Runddusche, WC und Waschbecken
1 Küche mit Spülmaschine, E-Herd, Mikrowelle

Der Unterkunftspreis variiert je nach Verfügbarkeit. Genaue Informationen hierzu sowie einen Belegungskalender finden Sie auf der Homepage www.zurpost-albersloh.de.

Der Frühstückspreis beträgt 9,50 € pro Person (täglich von 08:00 – 10:00 Uhr).

Zusätzlich ist für Radfahrer eine E-Bike Ladestation vorhanden.

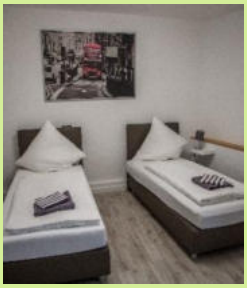

Sendenhorst
Stadt, Land
und alles Gute

FeWo „Störper Eck"

Inh.: Elke Große Perdekamp
Albersloh, Storp 4, 48324 Sendenhorst
T 02535 9599192, M 0162 2168836
MGPerdekamp@t-online.de www.stoerper-eck.de

Bei uns finden Sie Unterkünfte für Monteure, Urlauber, etc. in ländlicher, ruhiger Atmosphäre. Wir bieten Ihnen Einzelzimmer, Doppelzimmer sowie Ferienwohnungen.

Ausstattung: Kostenloses WLAN, Waschmöglichkeit für Kleidung, Bettwäsche und Handtücher, Satelliten-TV, Grillplatz und Liegewiese, Fußballplatz, großzügige Stellflächen.

Zimmerpreis pro Nacht

Einzelzimmer:	30,00 €
Doppelzimmer:	55,00 €
Ferienwohnungen:	Preise nach Vereinbarung

Bei längeren Aufenthalten wird der Preis natürlich angepasst.

Sendenhorst
Stadt, Land
und alles Gute

FeWo „Werseblick"

Inh. Kerstin Pöttner, Mühlenfurt 17, 48324 Sendenhorst
kpoettner@web.de, M 0171 1706608, T 02535 1207
www.ferienwohnung-poettner.de

Herzlich willkommen!

Wir freuen uns, Sie in Sendenhorst-Albersloh, direkt an der Werse, begrüßen zu dürfen. Von hier aus können Sie wunderbare Fahrradtouren entlang der Werse (oder auf der Werse mit dem Kanu) in Richtung Münster (12 km) oder Beckum (21 km) unternehmen. Sendenhorst ist mit einem eigenen Radweg in 6 km zu erreichen.

Wir bieten Ihnen:

Unsere Wohnung für max. 4 Personen ist 60qm (mit Wintergarten 80qm) groß und verfügt über ein Schlafzimmer mit Blick auf die Wiesen und den Fluss Werse. Das Wohnzimmer mit offener Küche ist nach Süden und Westen ausgerichtet mit Blick auf die Gärten und Storchenwiese. Das behindertengerechte Badezimmer hat ein Fenster nach Norden, ebenfalls mit Blick auf die Werse.

Preise:

Bei Fragen zu den aktuellen Preisen und Verfügbarkeiten stehen wir Ihnen jederzeit gerne telefonisch oder per E-Mail zur Verfügung. Sie können uns auch eine Nachricht auf dem Anrufbeantworter hinterlassen, wir rufen Sie schnellstmöglich zurück.

Der Mindestaufenthalt beträgt 3 Nächte.
Bettwäsche, Handtücher und Nebenkosten sind inkludiert. Die Endreinigung wird mit dem Vermieter abgesprochen.
Anreise: ab 15.00 Uhr Abreise: bis 10.00 Uhr, besenrein

Bei Vertragsabschluss ist eine Anzahlung zu leisten, der Restbetrag ist 3 Wochen vor Reiseantritt zu bezahlen. Wir empfehlen eine Reiserücktrittsversicherung. Nähere Information auf Anfrage.

Sendenhorst
Stadt, Land
und alles Gute

Ferienwohnung Rebsch

Inh. Familie Rebsch, Ludgerusstr. 14, 48324 Sendenhorst
info@fewo-rebsch.de, M 0151 70153769, T 02535 1287
www.fewo-rebsch.de

Wir heißen Sie in unserer Ferienwohnung, im Herzen von Albersloh, herzlich willkommen.

Die frisch renovierte Erdgeschosswohnung verfügt auf ca. 70 m² über zwei Schlafzimmer, ein Wohnzimmer, ein Badezimmer, ein Gäste-WC und eine voll ausgestattete Küche.

Die Lage der Ferienwohnung ist einmalig:
Der Dorfkern von Albersloh ist fußläufig zu erreichen. Der örtliche Metzger, ein Supermarkt, zwei Bäcker sowie Apotheke und Friseur befinden sich in direkter Nachbarschaft.
Das St. Josef-Stift Sendenhorst mit Reha-Zentrum ist mit dem Auto oder Bus in 10 Minuten zu erreichen. Eine Bushaltestelle liegt nur wenige Minuten von der Ferienwohnung entfernt und hält direkt vor dem Stift.
Auch die Innenstadt von Münster liegt nur ca. 15 km entfernt. In der Nähe befinden sich ebenfalls mehrere Restaurants und ein Schnellimbiss, z.T. mit Lieferservice.

Ausstattung der Ferienwohnung (1 - 4 Personen):
- Küche mit Kühlschrank, Spülm., Backofen mit Cerankochf., Kaffeem.,Wasserkocher, Toaster
- 2 Schlafzimmer mit Doppelbett 180 x 200 cm bzw. 2 Einzelbetten
- WLAN/Handtücher und Bettwäsche inklusive
- Eigener PKW-Stellplatz/Garage für Fahrräder
- Fernseher im Wohnzimmer sowie im großen Schlafraum
- Waschmaschine und Wäschetrockner sowie gemütliche Sitzfläche im Garten

Preis:
- 59 € pro Nacht für 1-2 Personen
- 15 € jede weitere Person

-Haustiere nicht erlaubt
-Rauchen nur außerhalb der FeWo gestattet

Sendenhorst
Stadt, Land
und alles Gute

Ferienwohnung „Wie zu Hause"

Inh. Frau Lüdeke-Dalinghaus
Geschermannweg 20, 48324 Sendenhorst
M 0170 3204821
Buchbar über: j.luetteke@gmail.com oder www.airbnb.de bzw. www.booking.com

Willkommen in unserer gemütlichen Ferienwohnung in Albersloh!

Unsere großzügige, ca. 75 m² große Ferienwohnung befindet sich im ersten Stock eines ruhigen Einfamilienhauses und bietet Ihnen alles, was Sie für einen entspannten Aufenthalt brauchen.

Wohnbereich mit Balkonzugang Das helle Wohnzimmer lädt zum Verweilen ein – ausgestattet mit einem komfortablen Schlafsofa (140 cm breit), Smart-TV und kostenfreiem WLAN. Von hier gelangen Sie direkt auf den großen, überdachten Balkon mit gemütlichen Sitzgelegenheiten – perfekt für entspannte Stunden im Freien.

Schlafkomfort für bis zu fünf Personen Das geräumige Schlafzimmer verfügt über ein Doppelbett (180 cm breit) und ein Einzelbett (110 cm breit) – ideal für Familien oder kleine Gruppen.

Badezimmer Das Bad bietet sowohl eine Dusche als auch eine Badewanne – für Ihre persönliche Wohlfühlzeit.

Voll ausgestattete Wohnküche Die Küche mit gemütlicher Eckbank ist mit allem ausgestattet, was Sie zum Kochen und Genießen brauchen – ob für das Frühstück am Morgen oder das gemeinsame Abendessen. Es gibt eine Kaffeemaschine, einen Milchaufschäumer, Toaster, Mikrowelle, Ofen uvm.

Verdunkelung & Privatsphäre Alle Räume sind mit Rollläden versehen, damit Sie jederzeit für angenehme Dunkelheit und Privatsphäre sorgen können.

Bequemer Check-in ab 15:00 Uhr + Check out vor 11:00 Uhr
Ein Schlüsselkasten am Hauseingang ermöglicht Ihnen eine flexible und kontaktlose Anreise – ganz nach Ihrem Zeitplan. *Die Wohnung ist nicht barrierefrei.*

Sendenhorst
Stadt, Land
und alles Gute

Sendenhorst

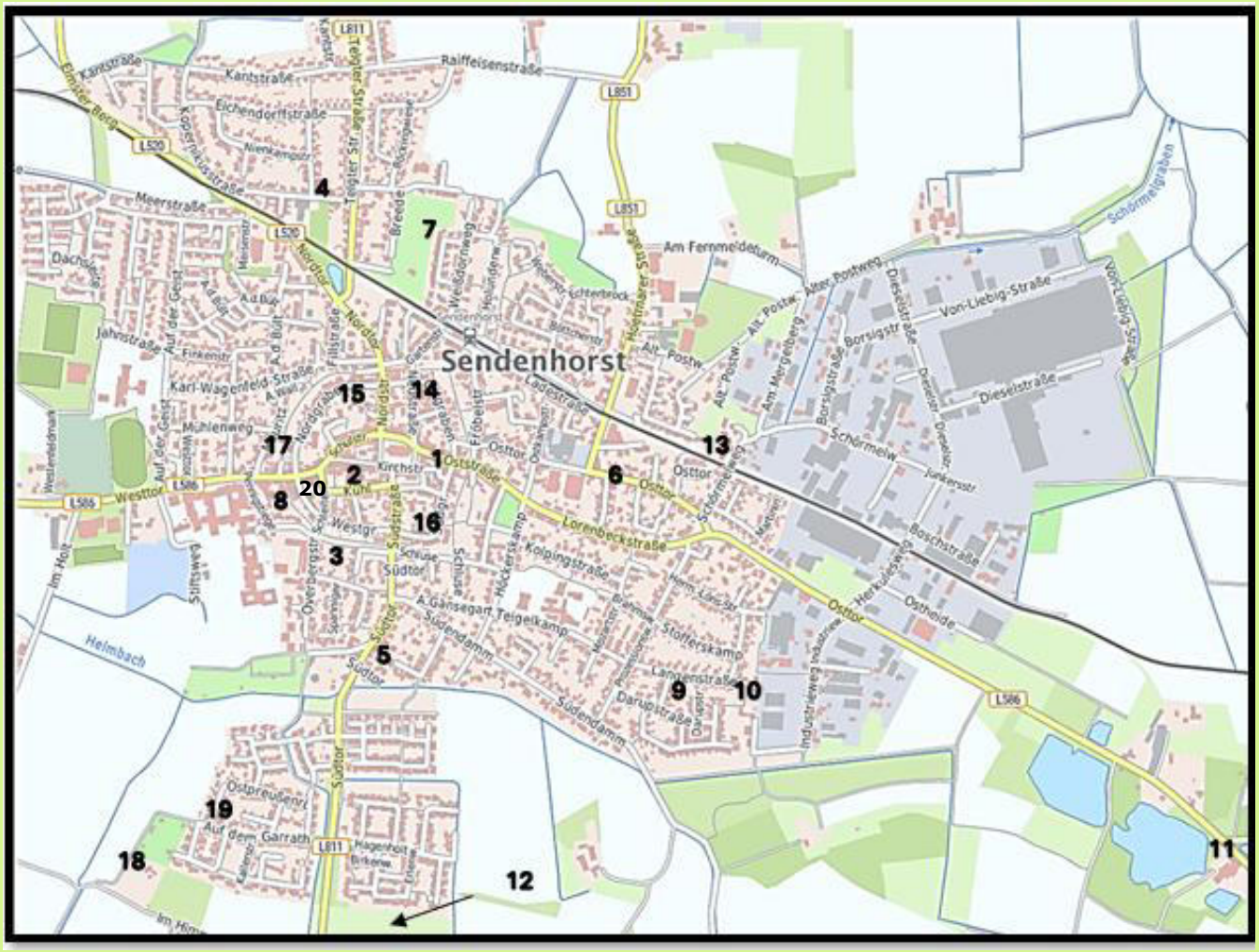

1 FeWo Börse Sendenhorst
2 FeWo Hölscher
3 FeWo Hackenes
4 FeWo Gaia
5 FeWo de Jong
6 Hotel Zurmühlen
7 FeWo Am Buchsbaum
8 FeWo An der Klinik
9 FeWo Jogi
10 Ferien-Gästehaus Bosse
11 Hotel Waldmutter
12 Landhotel Bartmann
13 FeWo Morgenstern 55 + 85
14 TOrhaus Appartements
15 FeWo Nordgraben 26
16 FeWo Nussbaum
17 FeWo Weststr. 34
18 Jugendgästehaus Himmelreich
19 FeWo Lieblingsplatz
20 Nice Flats Historic-Weststr. 17

Sendenhorst
Stadt, Land
und alles Gute

Albersloh

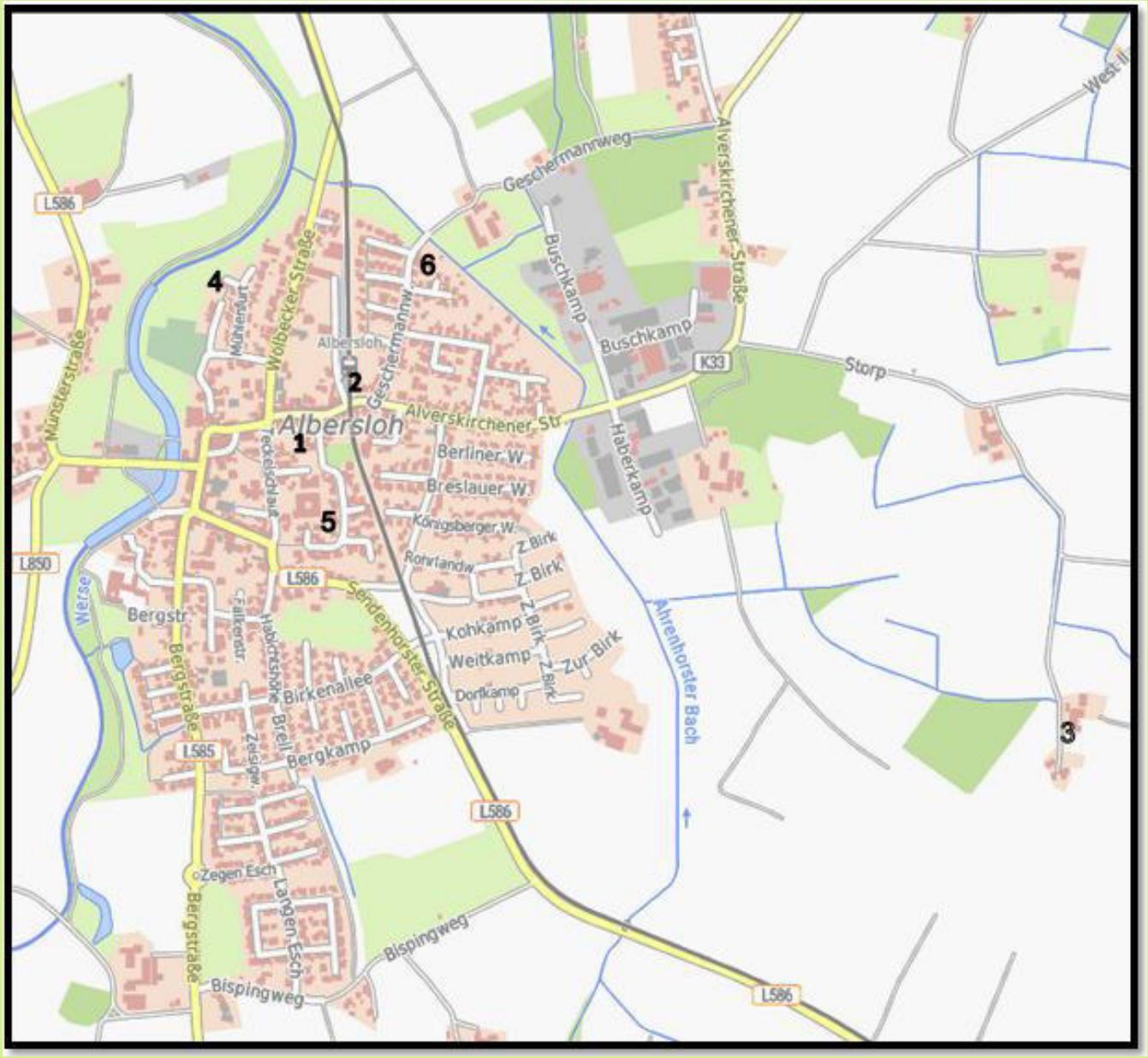

1. Hotel zur Post und FeWo „Johannes"
2. Hotel Geschermann
3. FeWo Störper Eck
4. FeWo Werseblick
5. FeWo Rebsch
6. FeWo „Wie zu Hause"

Sendenhorst
Stadt, Land
und alles Gute

Und für alle, die ihre eigene Unterkunft in Form eines Wohnmobils mitbringen, bieten wir die folgenden Stellplätze:

1. Stellplatz Sendenhorst

Westtor 31
48324 Sendenhorst

Willkommen auf unserem Wohnmobilstellplatz in Sendenhorst am Parkplatz des Hallenbades!

Die Stadt Sendenhorst bietet auf dem Gelände des Hallenbades einen Wohnmobilstellplatz für drei Fahrzeuge mit bis zu 6 Metern Länge. Ausgestattet ist er mit einer Ver- und Entsorgungsanlage. Strom und Frischwasser werden je Versorgungseinheit mit einem Entgelt von 1,00 € berechnet (nur Barzahlung möglich). Die Entsorgung von Brauchwasser und Chemikalientoiletten ist möglich.

Parkgebühren werden nicht erhoben. Der Platz ist nur für Wohnmobile zugelassen. Einkaufsmöglichkeiten und gastronomische Angebote finden Sie im nahegelegenen Ortszentrum.

2. Stellplatz „Zur Hohen Ward" Albersloh:

Adolfshöhe 20,
48324 Sendenhorst

Willkommen auf unserem 2025 eröffneten Wohnmobilstellplatz in idyllischer Lage nahe Wald und Wiesen!

Die Stadt Sendenhorst bietet auf dem Gelände der Turnhalle „Zur Hohen Ward" im Ortsteil Albersloh einen neuen Wohnmobilstellplatz für vier Fahrzeuge mit bis zu 8,00 Metern Länge. Ausgestattet ist er mit einer modernen Ver- und Entsorgungsanlage. Strom und Frischwasser werden je Versorgungseinheit mit einem Entgelt von 1,00 € berechnet. Es ist ausschließlich Kartenzahlung möglich (EC/Kredit). Die Entsorgung von Brauchwasser und Chemikalientoiletten ist kostenlos.

Sendenhorst
Stadt, Land
und alles Gute

Von April-November